

## SISTEMA ADMINISTRATIVO

## ACCOUNTING SYSTEM

# SISCON

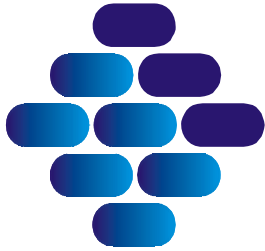

## INFORTEL

Piso 3, Of. E-31-A, Av. Fco. De Miranda  
Ed. Centro Seguros la Paz, Boleíta,  
Caracas - Venezuela

Tel: ++58-2-235.5696/9728

Fax: ++58-2-234.3365

Email: [siscon@infortel.com](mailto:siscon@infortel.com)

<http://www.infortel.com>

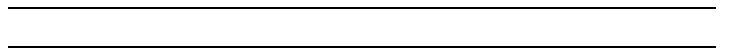

## Enfoque

En nuestro sistema se ha tomado en cuenta el factor humano como el elemento más importante. Desarrollando herramientas que permitan al operario ejecutar su trabajo con mayor fluidez. SISCON minimiza el margen de errores y ofrece asistencia en aquellas tareas (no convencionales) que le permiten utilizar el sistema como una herramienta de trabajo de la oficina electrónica.

## Características Técnicas

**Lenguaje de Programación:** Borland Delphi (Pascal).

**Requerimiento en disco:** 20 Mega para el sistema.

**Requerimiento memoria RAM:** 256 Mega recomendado.

**Procesador:** Pentium en adelante.

**Sistemas operativos:** Windows 95/98/ME, \*Windows NT/2000/XP.

**Base de datos:** \*Cliente-Servidor, Microsoft SQL, MySql

**Procesos de respaldo y recuperación:** \*Manejador de la Base de Datos.

**Potabilidad de la data:** \*Excel, Outlook, Word, Gráfico, ASCII.

**Perspectivas de desarrollo (futuro):** \*Mediante actualizaciones.

**Documentación:** Manual en línea.

**Implantación:** Instalación y entrenamiento.

**Migración de datos:** \*Infortel.

**Documentación de mejoras:** \*Mediante manual en línea y notificaciones.

# Consultas Gerenciales

SISCON cuenta con un sistema de consultas gerenciales las cuales pueden ser adaptadas a los requerimientos de los gerentes de la empresa. Las pantallas de consultas permiten a los directores obtener en una sola pantalla los valores e índices del funcionamiento de la empresa permitiendo hacer un seguimiento a nivel macro.

**Informe Gerencial:** El sistema cuenta con una pantalla de consulta dirigida a los gerentes de la empresa. En dicha pantalla se muestran de forma muy resumida los datos e índices más relevantes. En los casos en que el cliente requiera una modificación de dicha pantalla se puede lograr vía generador de formatos.

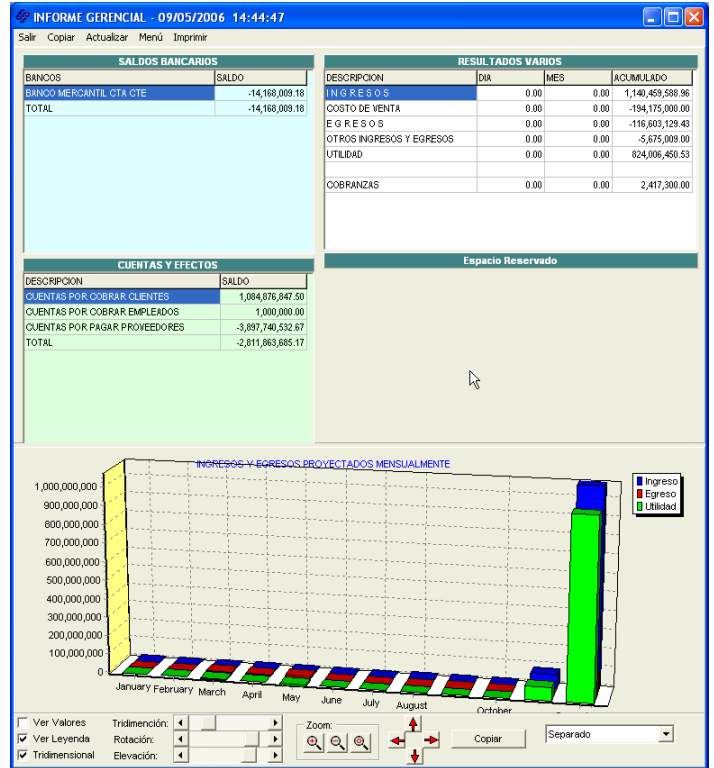

# Gráficos

Adicional a las consultas gerenciales, SISCON ofrece una gama de gráficos para los diferentes departamentos ofreciendo las siguientes características:

- Gráficos bidimensionales y tridimensionales.
- Tipos: Lineal, Barras, gráfico de torta...
- Opciones para animar pudiendo rotar los gráficos en los tres ejes.
- Capacidad de modificar la presentación del gráfico en vivo: Leyendas, Medidas, Zoom...
- Los gráficos pueden ser incluidos en el informe gerencial.

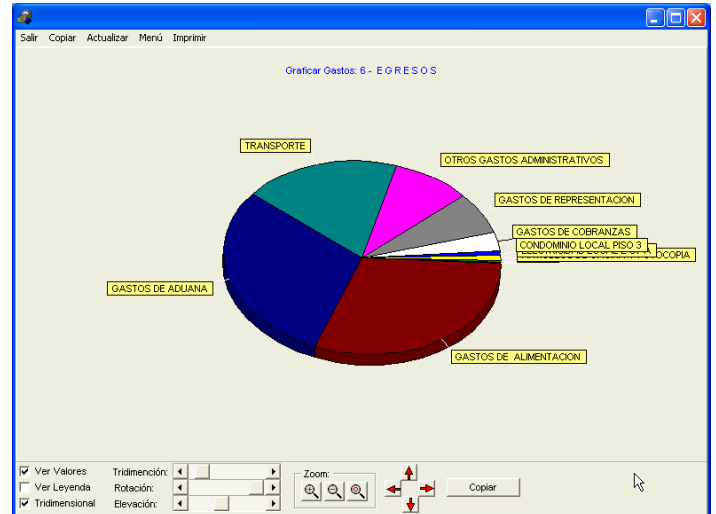
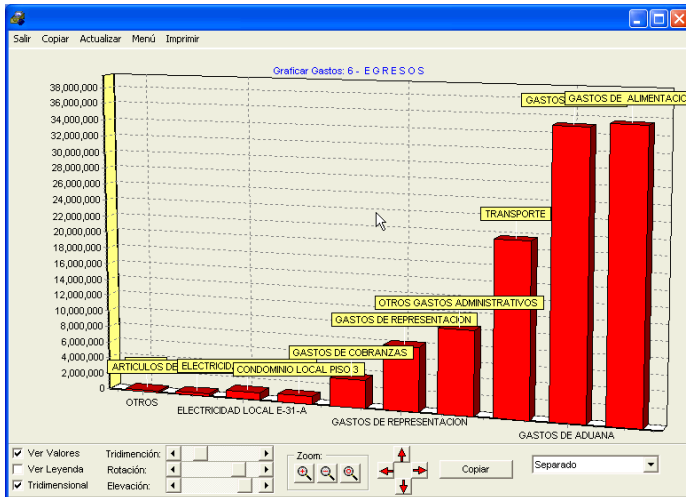

**Desarrollo del Sistema:** En el diseño del sistema se ha puesto un énfasis especial en la capacidad de configurar datos y permitir flexibilidad en la definición de parámetros. De esta forma se le ofrece al cliente una mayor amplitud y menor dependencia del desarrollador.

**Multi Empresa:** Permite operar con un número ilimitado de empresas y hacer consolidaciones selectivas en los reportes contables.

**Multi Plataforma:** El sistema permite conexiones con diferentes tipos de bases de datos (MSSql de Microsoft y MySql para Linux).

**Multi Conexión:** SISCON se puede conectar con redes remotas vía Internet o vía Red Privada Virtual (VPN).

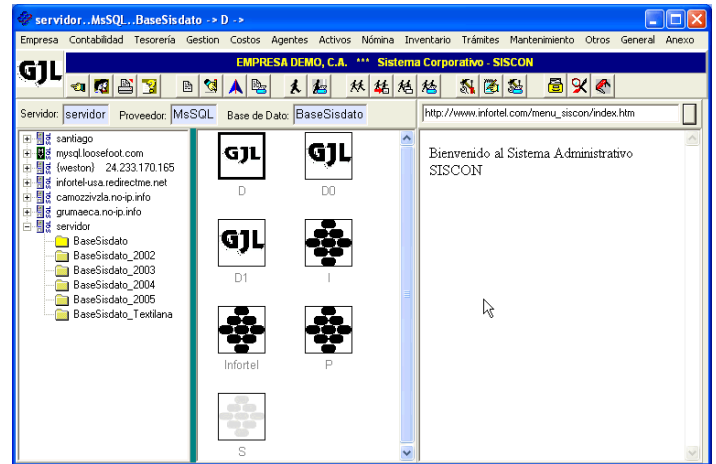

**Multiusuario:** El sistema cuenta con una rutina automática de bloqueo que permite operar a muchos usuarios al mismo tiempo sin generar conflictos en la información.

**Datos Reflejados:** Esta es una opción especial que permite compartir entre varias empresas datos que pueden ser comunes. Por ejemplo: Clientes, Proveedores, Maestro de Inventario, Movimiento de Inventario...

**Organigrama:** Es una pantalla que permite generar en forma jerárquica los cargos de la empresa con sus respectivos accesos. De esta forma, cuando se integra un usuario nuevo simplemente hay que asignarle su cargo y de forma automática hereda todos los accesos permitidos para ese cargo. El sistema también le permite a un individuo tener varios cargos.

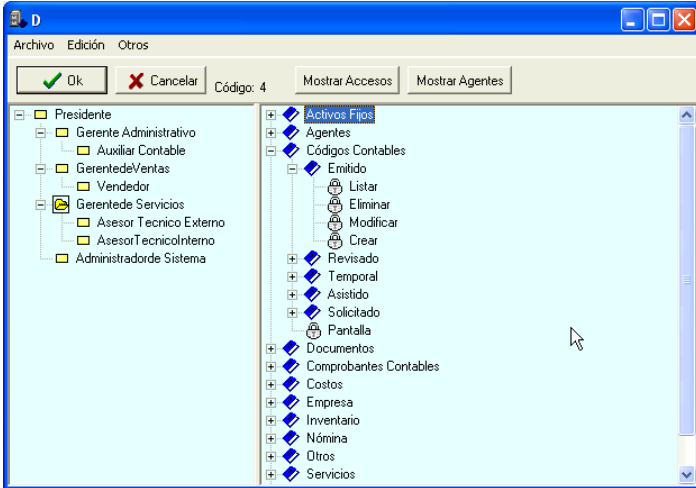

**Cierres:** Los cierres son anuales y automáticos. El sistema permite hacer modificaciones en ambos ejercicios aún cuando el cierre ha sido ejecutado. Esto permite operar con una mayor fluidez en el período de declaración de la empresa y al mismo tiempo evita las interrupciones en la carga diaria de datos. El usuario puede definir cierres diarios o mensuales permitiendo consultas flexibles para cualquier período del ejercicio.

**Auditoria:** El sistema genera un historial de procesos de los usuarios. De esta forma un gerente puede saber con detalle el trabajo diario de los usuarios indicando equipo utilizado, usuario, hora de comienzo del proceso, tiempo tomado, detalles del registro creado o modificado, reportes enviados a la impresora... La auditoria ayuda al seguimiento del rendimiento y trabajo de los usuarios así como investigar la creación y modificación de transacciones específicas.

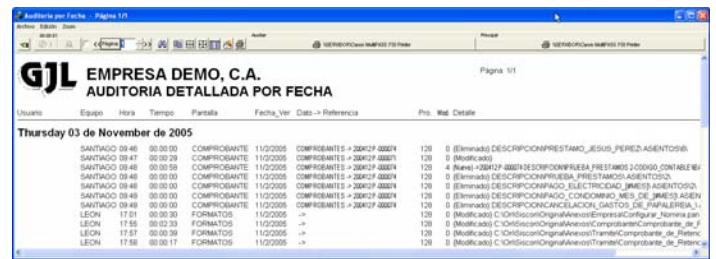

# Manejador de imágenes

SISCON cuenta con un módulo especial para el manejo de documentos digitalizados e imágenes.

## Características:

- Las imágenes se pueden digitalizar, se pueden capturar de cualquier programa de Windows (Ej. Navegador de Internet) o se pueden obtener de un archivo.

- El manejador de imágenes está integrado a todos los módulos de SISCON. Ejemplos:

**Empresa:** Logo de la empresa.

**Contabilidad:** Los comprobantes contables pueden almacenar el documento relacionado (Factura, relación de caja chica, Nota de un banco, Cheque, Deposito...).

**Procesador de Documentos:** SISCON cuenta con una base de datos de documentos para almacenar los informes/imágenes importantes de la empresa. Por ejemplo, RIF, NIT, Publicaciones, Correspondencia recibida...

**Nómina:** Fotografía del trabajador para su identificación e impresión de carnes.

**Inventario:** Fotografía de los productos.

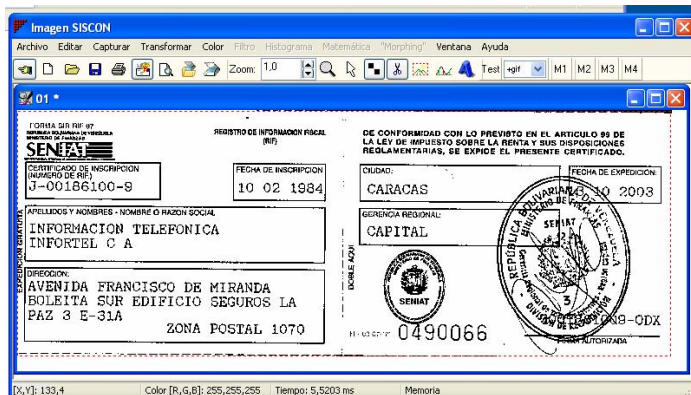

# Contabilidad General

- Sistema estructurado de cuentas.
- Impresión de Cheques, depósitos, endosos, vouchers, planillas prediseñadas...
- Solicitud, revisión y emisión de comprobantes permitiendo de esta forma hacer el seguimiento de las operaciones por el personal autorizado.
- Amplia gama de opciones en los reportes.
- Clasificación de comprobantes por tipos.
- Cálculo automático de intereses.
- Implementación de centros de costos.
- Inventario de cheques.
- Gestión de cobranzas.
- Gestión de pagos.

- Retención automática del I.V.A. y del ISLR.
- Impresión automática de los comprobantes de retención.
- Libro de compras y ventas.
- Evaluación y cálculo automático para los ajustes cambiarios en las cuentas/efectos por cobrar/pagar con moneda extranjera.

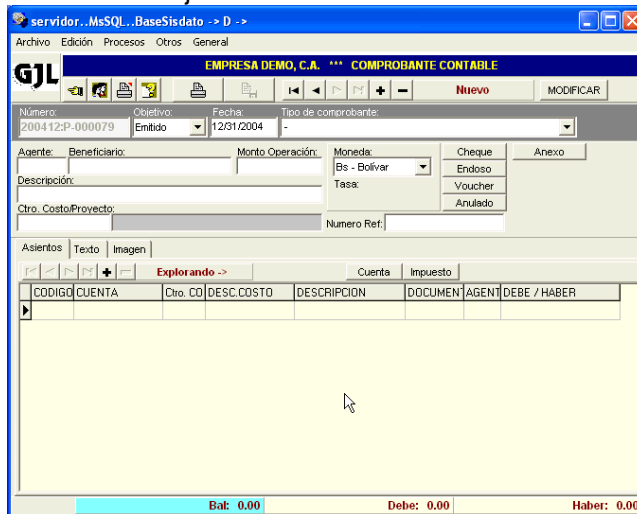

## Gestión de Cobranzas

Procesa de forma automatizada la cancelación de las facturas dando de baja las cuentas por cobrar y llevándolo a caja o bancos. El sistema imprime de forma automática el recibo de pago.

## Gestión de Pagos

Módulo que permite emitir los cheques a los proveedores por concepto de cancelación de cuentas por pagar. El sistema imprime de forma automática el recibo y el cheque.

# Conciliaciones Bancarias

- Integración de todas las operaciones en una pantalla.

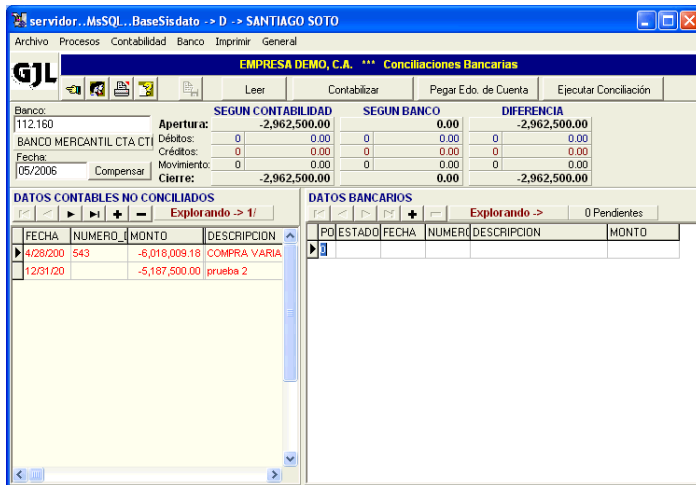

- Búsqueda inteligente de datos.
- Sistema de búsqueda EXPERTA para localizar transacciones perdidas.

- Impresión de componentes conciliados y pendientes con saldos correspondientes.

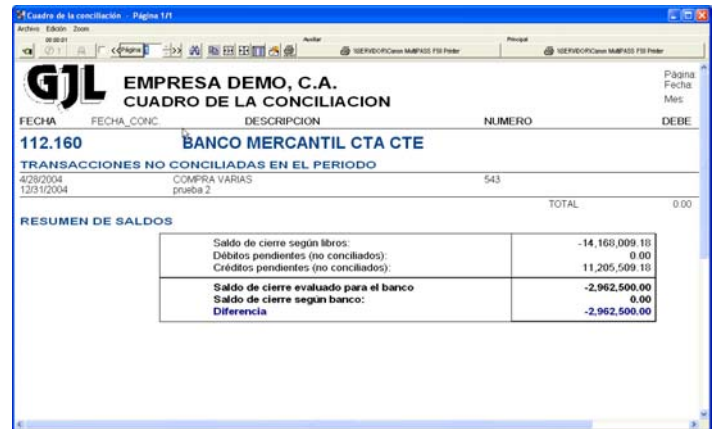

- Importación de datos de Excel o vía Internet consultando el Estado de Cuenta Bancario (para los bancos que se encuentran programados).
- Tabla de saldos históricos, bancarios y sus diferencias.
- Exportación automática al inventario de cheques.

# Inventario de Cheques

Sistema que permite monitorear el movimiento de cheques emitidos, entregados y cobrados en el banco (integrado a la conciliación bancaria). Cuando un cheque es entregado al proveedor, el sistema almacena el nombre de la persona que retira el cheque junto con la fecha y hora.

Reportes de cheques entregados y cheques por entregar.

DESCRIPCIÓN	NUMERO DE	FECHA	MONTO	VENCE	TEXTO REFERENCIA	CODIGO_CD
Cobranzas	04008814	6/10/1994	-2,500.00			112.001
Papel Puntal	04012732	8/13/1994	-9,664.48			112.001
Cargos en los Pólizas	04010950	12/30/1994	-25,000.00			112.001
ANULACION DEPOSITO COMP. 199503-15		7/9/1995	-200,000.00			112.001
TRANSFERENCIA VIA FAX		8/17/1995	-1,000,000.00			112.010
TRANSFERENCIA VIA FAX		8/18/1995	-800,000.00			112.010
Ajuste de cuentas bancarias		02/1/1995	-1,307,040.56			112.119
Ajuste de cuentas bancarias		02/1/1995	-418,000.85			112.120
AJUSTES CTAS. BANCARIAS		12/31/1999	-10,000.00			112.010
AJUSTES CTAS. BANCARIAS		12/31/1999	-802,238.88			112.018
AJUSTES CTAS. BANCARIAS		12/31/1999	-10,200.00			112.004
TRANSFERENCIA DESDE MAME		2/21/1996	-545,000.00			112.018
AJUSTE DE CUENTAS		12/31/1999	-492,938.42			112.018
AJUSTE DE CUENTAS		12/31/1999	-80,000.00			112.120
AJUSTE COMP 79		5/27/1999	-600,000.00			112.119
MANUEL PULIDO	756826	10/8/1999	-15,500.00			112.020
UNTA CONDOMINIO EDIFICIO BOSQUE BOYACA	820546	11/8/1999	-117,700.00			112.020
TRANSFERENCIAS PERDI	134749601	11/22/1999	-120,000.00			112.020
ÓPTICA 18, C.A.	820577	11/30/1999	-48,750.00			112.020

## Activos Fijos

- Manejo de Depreciaciones y Revalorizaciones.
- Búsqueda inteligente de datos.
- Manejo de varios tipos de depreciaciones.
- Datos técnicos del bien y su estado actual.
- Activos fijos en moneda extranjera.

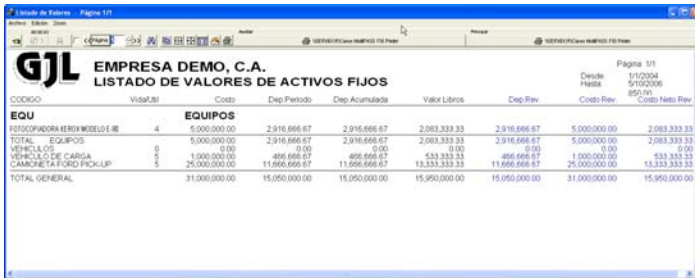

CODIGO	Vida/Un	Costo	Dep Período	Dep Acumulada	Valor Libros	Dep Riv	Desde Hasta	Costo Rev	Costo Neto Rev.
<b>EQUIPOS</b>									
RELOCAPARRA VERBIMODELO E-8E	4	5,000,000.00	2,916,666.67	2,916,666.67	2,083,333.33	2,916,666.67	5/10/2004	5,000,000.00	2,083,333.33
TOTAL EQUIPOS		5,000,000.00	2,916,666.67	2,916,666.67	2,083,333.33	2,916,666.67	5/10/2005	5,000,000.00	2,083,333.33
VEHICULOS	0	0.00	0.00	0.00	0.00	0.00	6/5/01	0.00	0.00
VEHICULO DE CARGA	6	1,000,000.00	466,666.67	466,666.67	533,333.33	466,666.67		1,000,000.00	533,333.33
CAMIONETA FORD PICKUP	5	25,000,000.00	11,666,666.67	11,666,666.67	13,333,333.33	11,666,666.67		25,000,000.00	13,333,333.33
TOTAL GENERAL		31,000,000.00	15,050,000.00	15,050,000.00	15,950,000.00	15,050,000.00		31,000,000.00	15,950,000.00

## Agentes

### Clientes, Proveedores, Trabajadores, Vendedores...

- Contempla hoja de vida y hoja de actividades pendientes.
- Control de Cuentas y Efectos por Cobrar/Pagar.
- Implementación de Imágenes; Fotos, Tarjetas...
- Búsqueda inteligente de datos.
- Manejo de históricos: inventario y cuentas.
- Categoría para lista de precios.

servidor...MySQL...BaseSisdato -> INFORTEL -> SANTIAGO SOTO

Archivo Edición Otros General

**INFORMACIÓN TELEFONICA INFORTEL, C.A. \*\*\* Agentes**

Buscar: Código: N.SIL Nombre: CARLOS GOMEZ Objetivo: Emitido Documentos

General Entrega/Otros Datos Auxiliares Historia Pendiente

Contacto: CARLA GOMEZ  
 Dirección: SRA TRANSVERSAL LOS PALOS GRANDE, QUINTA MARY.  
 Ciudad: Caracas Estado: Dto Capital Cod. Area: 0212 País: Venezuela  
 Teléfono: 0212-444.30.01  
 Celular: 0412-730.02.45  
 Fax: EMail: rgomez@hotmail.com  
 Dirección de página Web:  
 Función: Asistente Administrativo  
 Número de Rif / Cédula: V-12.324.098 Número de Nit: 000232445  
 Consultar SENIAT

Seña (Login): CARLOS Clave: \*\*\*\*\*

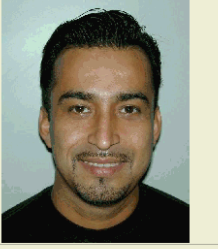

## Nómina

- Especiales, Confidencial, Empleados, Obreros, Contratados, Vendedores, Vacaciones, Utilidades, etc.
- Asignaciones y Deducciones programables, configuración por contratos colectivos.
- Cada trabajador cuenta con un número ilimitado de variables.
- Versatilidad en programación del calendario.
- Impresión de cheques directos.
- Numeración automática de cheques.
- Manejo de acumulados; ARC, H.C.M...
- Cálculo automático del apartado de prestaciones sociales con sus intereses.
- Reportes: S.S.O (14-10, 14-02, 14-03, 14-100), planilla trimestral del Ministerio del Trabajo, I.N.C.E, txt L.P.H.

- Control de vacaciones, reposo, faltas
- PRE Nominas, historial de sueldo
- Liquidaciones automáticas por tipo de retiro
- Variables fijas, con opción de limpiar por corrida
- Pagos en línea con el banco

servidor..MsSQL..BaseSisdato -> D ->

EMPRESA DEMO, C.A. \*\*\* MAESTRO DE NOMINA

Modificar

Buscar: Código: N-ADM.0001 Nombre: LARA, LUISA PÉREZ Objetivo: Emitido

Datos Personales | Variables | Vacaciones:Retiro | Pago/Sueldo | Historia | Pendiente | Auxiliares | Otros | Familiares

Cargo: ASISTENTE DE CONTABILIDAD Tipo de Trabajador: Empleado

Fecha de Nacimiento: 20/09/1975 Número de Identidad: 30.6 12392355 Grupo: Zona Cal.

Nacionalidad: Venezolana Estado Civil: Soltero(a) Clasificación Min. Trabajo: Empleados

Teléfono: 0212-430.24.21 Sexo: Femenino Fecha de Ingreso: 1/1/2004 2.4

Diestro

Dirección: Av. Fco. Solano Edif. El Rosal, Piso 2 Apto. 102

**CARGAS FISCALES**

Caras Ascendentes:	0
Caras Marital:	0
Caras Descendentes:	0

# Inventario

- Implementa la imagen del producto.
- Manejo de un número ilimitado de almacenes.
- Manejo de bultos, unidades, lotes/seriales.
- Ajuste automático de precios.
- Costo Promedio, LIFO, FIFO.
- Toma de Inventario físico, lector de barra.

Descripción Técnica:	METALICA	Cantidad por empaque:	0.00				
Código de Barra:	3214352146546	Código Proveedor:	8457698743	Cantidad por Bulto:	10.00		
Precio de Venta:	1,000.00	Denominación:	Bs - Bolívar	Compra en múltiplos de:	0		
Costo Referencia:	1,100.00	Denominación Cto. Ref.:	Bs - Bolívar	Venta en múltiplos de:	5		
Ubicación:	ALMACEN MARCHE	Clase:	Inventario	Comisión Venta (%):	2.00	Existencia Mínima:	1,000.00
Unidad:	UNIDAD	Factor (Un/UnAux):	10.00	Marca:		Cantidad orden mínima:	0
Unidad auxiliar:	BULTO	Reso:	10.00	Modelo:		Existencia Máxima:	10,000.00
Nivel Actividad:		Carga Arancelaria (%):	0.00	Tipo:		Tipo de Impuesto:	General
Porcentaje Utilidad:	15.00	Bonificar:		Categoría:		Tipo de Impuesto Aux:	Exento: 0

# Producción

- Composición de materiales / desperdicio.
- Cálculo de requerimientos de materia prima.
- Evaluación de la producción posible con la existencia.
- Control de existencia y costos.
- Actualización automática de costos.
- Manejo de órdenes de producción.
- Procesamiento de producciones parciales.
- Niveles de producción

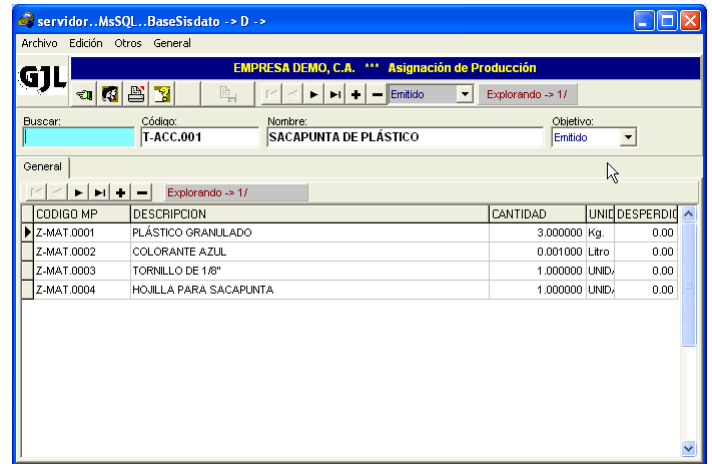

servidor..MsSQL..BaseSisdata -> D ->

Archivo Edición Otros General

**GJL** EMPRESA DEMO, C.A. \*\*\* Asignación de Producción

Buscar: Código: T-ACC.001 Nombre: SACAPUNTA DE PLÁSTICO Objetivo: Emitido

General

CODIGO MP	DESCRIPCION	CANTIDAD	UNID	DESPERDIO
Z-MAT.0001	PLÁSTICO GRANULADO	3.000000	Kg.	0.00
Z-MAT.0002	COLORANTE AZUL	0.001000	Litro	0.00
Z-MAT.0003	TORNILLO DE 1/8"	1.000000	UNDA	0.00
Z-MAT.0004	HOJILLA PARA SACAPUNTA	1.000000	UNDA	0.00

## Trámites Comerciales

SISCON posee un modulo de Tramites para procesar todos los documentos administrativos de la empresa, de esta forma el usuario podrá decidir que tipo de tramite generara un asiento contable automáticamente.

Incluye los siguientes procesos:

**Actualización:** Entrada de mercancía sin contabilizar.

**Ajuste Final:** Cuadre final del inventario.

**Ajuste:** Cuadre del inventario.

**Anticipo:** Adelanto de clientes o proveedores.

**Factura:** Facturación venta.

**Inventario Físico:** Carga del inventario físico.

**Modelo:** Utilizado como plantilla para otros trámites.

**Nota de Crédito:** Devoluciones a los clientes.

**Nota de Débito:** Aplicado al cliente.

**Nota de Crédito al proveedor:** Aumenta la operación con el proveedor.

**Nota de Débito al proveedor:** Disminuye la operación con el proveedor.

**Nota de Despacho:** Entrega de materiales (sin traslado).

**Nota de Entrega:** Entrega (con traslado).

**Orden de Compra:** Solicitudes a proveedores.

**Orden de Producción:** Solicitudes para fabricación.

**Pedido:** Solicitudes de clientes.

**Presupuesto:** Cotización.

**Producción:** Fabricación (carga PT y descarga MP)

**Recepción de Compra:** Entrada de mercancía contabilizando.

**Recibo:** Ingreso de dinero.

**Recurrente:** Para definir facturaciones recurrentes.

**Requisición:** Consumo interno de materiales.

**Transferencia:** Traslado de mercancía entre almacenes.

**Anulación:** Anula los tramites pendientes dejando un histórico (pedidos, ordenes de compra, etc.).

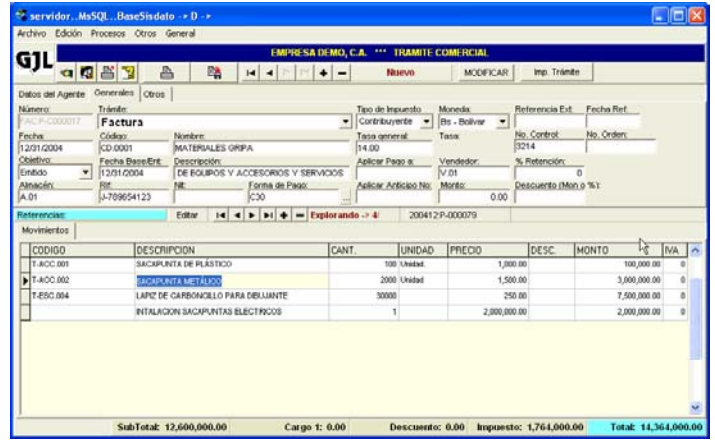
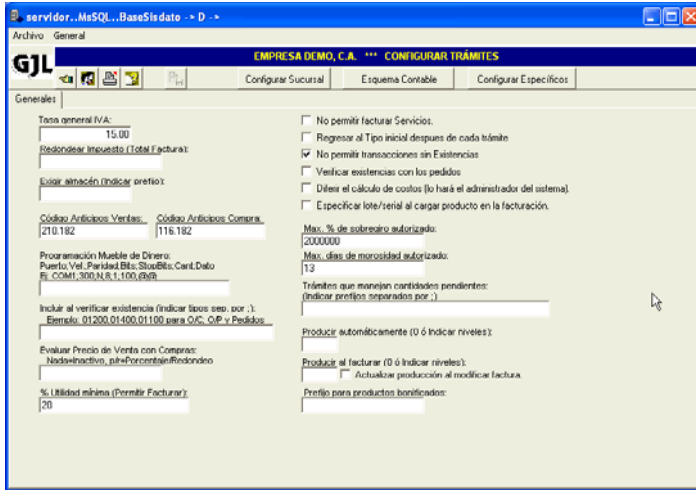

## Características

**Esquema Contable:** El sistema permite que el usuario defina el modelo del comprobante contable generado por cada tipo de trámite.

**Integrado:** Por ejemplo, al emitir una factura se genera el comprobante contable, se rebajan las existencias del inventario, se generan las cuentas/efectos por cobrar, se actualizan los históricos de ventas por producto y cliente, se alimentan los libros de compra y venta, afecta el costo de la venta rebajando la cuenta de inventario y alimenta el estado de ganancias y pérdidas. De esta forma se podrá obtener los estados financieros actualizados al momento de cada operación, en cualquier módulo.

**Servicios:** El sistema permite procesar servicios (ítems) que no existen en el inventario.

**Entregas Parciales:** Para los trámites de pedidos, órdenes de compra y órdenes de producción el sistema maneja el control de los ítems entregados y los pendientes. Así podremos obtener reportes con pedidos y ordenes de compras no ejecutados parcial o definitivamente, para su eventual análisis.

**Impresión:** La impresión del trámite es automática de acuerdo al tipo de operación.

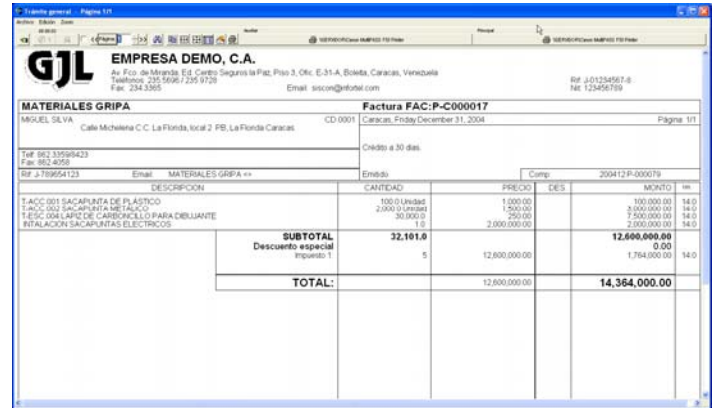

DESCRIPCION	CANTIDAD	PRECIO	DES	MONTO	IMP
TACC 001 SACAPUNTA DE PLASTICO	100.0 Unidad	1,000.00		100,000.00	14.0
TACC 002 SACAPUNTA CABLEADO	20,000.0 Unidad	1,500.00		3,000,000.00	14.0
TACC 003 SACAPUNTA CABLEADO PARA DELUANTE	200.00	2,000.00		400,000.00	14.0
INSTALACION SACAPUNTA ELECTRICOS	1.0	2,000,000.00		2,000,000.00	14.0
<b>SUBTOTAL</b>	<b>32,101.0</b>			<b>12,600,000.00</b>	
Descuento especial				0.00	
Impuesto 1	5	12,800,000.00		1,764,000.00	14.0
<b>TOTAL:</b>				<b>14,364,000.00</b>	

# Impresión

Todos los reportes pueden ser visualizados en pantalla, impresos, enviados vía email o cualquier periférico de windows tales como faxes, impresoras centralizadas...

En la presentación de los reportes por pantalla existen las siguientes opciones:

- Búsqueda de datos.
- Herramienta para ampliar y reducir en ambas direcciones.
- Herramientas de navegación.
- Exportación de datos en forma selectiva a Excel y otras aplicaciones.
- Generación del reporte en forma gráfica (JPEG, GIF, BMP).
- Capacidad de imprimir selectivamente en diferentes escalas en ambas direcciones.
- Posibilidad de consultar el comprobante contable directamente, a nivel de consulta e impresión.

SISCON permite definir los márgenes para los reportes en general.

En la mayoría de los reportes SISCON cuenta con un sistema de parametrización múltiple que permite ordenar la información con diferentes criterios. Adicionalmente permite condicionar la emisión del reporte con cualquiera de los campos disponibles en la información, pudiendo definir operaciones condicionadas en una modalidad entendible por el usuario común.

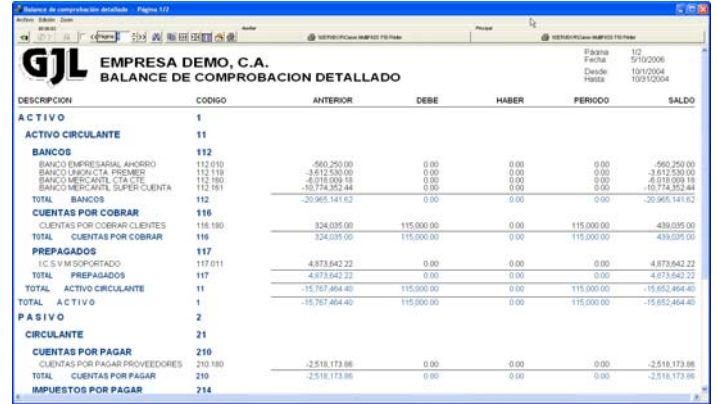

DESCRIPCION	CODIGO	ANTERIOR	DEBE	HABER	PERIODO	SALDO
<b>ACTIVO</b>	<b>1</b>					
<b>ACTIVO CIRCULANTE</b>	<b>11</b>					
<b>BANCOS</b>	<b>112</b>					
BANCO EMPRESARIAL AHORRO	112 010	-560,250.00	0.00	0.00	0.00	-560,250.00
BANCO DOLNUTA PREMIER	112 119	-3,612,530.00	0.00	0.00	0.00	-3,612,530.00
BANCO MERCHANT CTA CTE	112 180	-6,078,009.18	0.00	0.00	0.00	-6,078,009.18
BANCO MERCHANT SUPER CUENTA	112 181	-10,774,352.44	0.00	0.00	0.00	-10,774,352.44
<b>TOTAL BANCOS</b>	<b>112</b>	<b>-20,965,141.62</b>	<b>0.00</b>	<b>0.00</b>	<b>0.00</b>	<b>-20,965,141.62</b>
<b>CUENTAS POR COBRAR</b>	<b>116</b>					
CUENTAS POR COBRAR CLIENTES	116 180	324,035.00	115,000.00	0.00	115,000.00	439,035.00
<b>TOTAL CUENTAS POR COBRAR</b>	<b>116</b>	<b>324,035.00</b>	<b>115,000.00</b>	<b>0.00</b>	<b>115,000.00</b>	<b>439,035.00</b>
<b>PREPAGADOS</b>	<b>117</b>					
CCS/M IMPORTADO	117 011	4,873,642.22	0.00	0.00	0.00	4,873,642.22
<b>TOTAL PREPAGADOS</b>	<b>117</b>	<b>4,873,642.22</b>	<b>0.00</b>	<b>0.00</b>	<b>0.00</b>	<b>4,873,642.22</b>
<b>TOTAL ACTIVO CIRCULANTE</b>	<b>11</b>	<b>-15,767,464.40</b>	<b>115,000.00</b>	<b>0.00</b>	<b>115,000.00</b>	<b>-15,652,464.40</b>
<b>TOTAL ACTIVO</b>	<b>1</b>	<b>-15,767,464.40</b>	<b>115,000.00</b>	<b>0.00</b>	<b>115,000.00</b>	<b>-15,652,464.40</b>
<b>PASIVO</b>	<b>2</b>					
<b>CIRCULANTE</b>	<b>21</b>					
<b>CUENTAS POR PAGAR</b>	<b>210</b>					
CUENTAS POR PAGAR PROVEEDORES	210 180	-2,518,173.86	0.00	0.00	0.00	-2,518,173.86
<b>TOTAL CUENTAS POR PAGAR</b>	<b>210</b>	<b>-2,518,173.86</b>	<b>0.00</b>	<b>0.00</b>	<b>0.00</b>	<b>-2,518,173.86</b>
<b>IMPUESTOS POR PAGAR</b>	<b>214</b>					

# Mantenimiento

SISCON cuenta con herramientas de diagnostico preventivo y correctivo. Los casos en los cuales el sistema detecta problemas auto reparable, este los repara en forma automática. En los otros casos, genera el reporte correspondiente para que el usuario tome la acción necesaria.

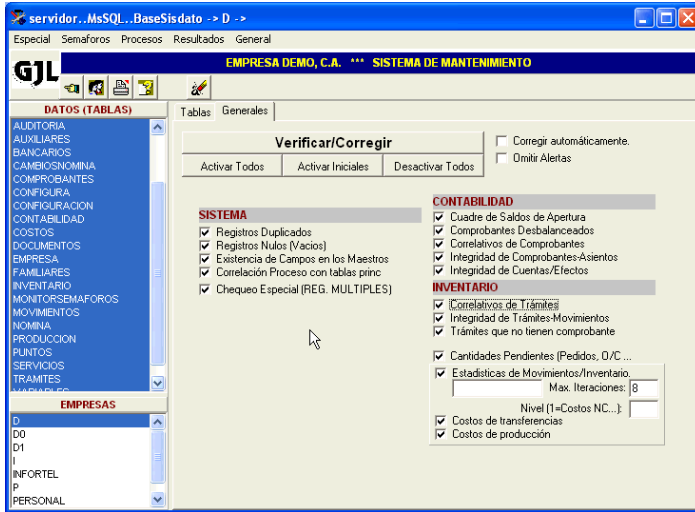

# Importar / Exportar

SISCON cuenta con herramientas para Importar y exportar información.

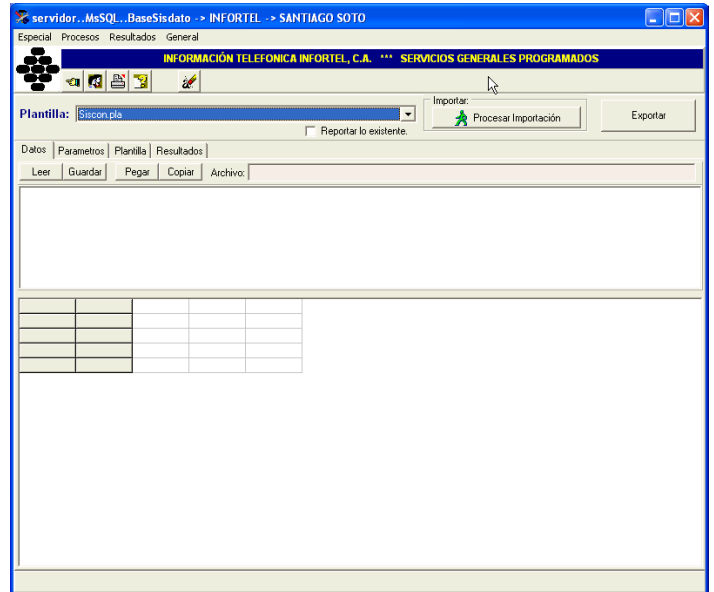

## Herramientas Técnicas

**Generador de Formatos:** Es una herramienta contenida en el sistema que permite generar o modificar formatos de impresión, pantallas y menús. Todos los formatos de impresión, pantallas principales y los menús de SISCON han sido diseñados con esta herramienta y pueden ser modificados por el cliente.

**Operaciones con Tablas:** Herramienta para el administrador de sistema que le permite hacer operaciones con las tablas, ampliar/reducir campos y generar nuevos campos. También permite generar de forma automática aquellos campos que se requieren en nuevas versiones.

**Operaciones SQL:** Pantalla para el administrador de sistema que le permite hacer consultas especiales y modificar internamente las bases de datos. También le permite importar y exportar.

**Utilitario:** Es un programa de utilidad que permite entre otras cosas monitorear los recursos del equipo, hacer conexiones vía Internet para el soporte técnico...

## Soporte

INFORTEL ofrece sus servicios de soporte en las siguientes modalidades:

**Asistencia en sitio:** Nuestros técnicos se trasladan a la oficina del cliente. Asistimos en la implementación del sistema de acuerdo a los requerimientos del usuario, Entrenamientos, Asistencia técnica...

**Asistencia Telefónica:** Dirigida a solucionar problemas menores, emergencias...

**Conexiones telefónicas:** Incentivamos a nuestros clientes a adquirir un MODEM para poder ofrecerles un soporte directo. Esto nos permite entrar en los datos del cliente (cuando lo autorice) para corregir cualquier anomalía en los datos.

**Asistencia por Internet:** Establecemos conexión con el equipo del cliente y prestamos soporte tal cual como si estuviéramos en el sitio. Esto se hace a través de las herramientas de GotoMyPc, NetMeeting o PcAnyWhere.

## Historial

**INFORTEL** fue constituida el día 8 de Julio de 1983 en el Registro Mercantil II de la Circunscripción Judicial del Distrito Federal y Estado Miranda bajo del número 31 del Tomo 31-A-Sgdo.

Desde 1983, nuestro enfoque ha sido dirigido al diseño y desarrollo del sistema administrativo SISCON, logrando los resultados de la comprobada eficiencia que nos asiste.

Como respuesta a la constante actualización tecnológica, SISCON ha sido desarrollado para los siguientes sistemas operativos:

- 1983:** CPM - Equipos basados en el procesador ZILOG Z80.
- 1984:** CROMIX - CROMEMCO CORPORATIVO Versión Multiusuario.
- 1987:** MS - DOS de Microsoft - Versión Multiusuario.
- 1988:** Xenix / Unix de Santa Cruz Operating System Versión Multiusuario.
- 1994:** Windows 3.1 de Microsoft Versión Multiusuario.
- 1995:** Adaptaciones para Windows-95.

- 1998:** Diseño y desarrollo del Sistema Corporativo SISCON 32.
- 1999:** Sistema de Información Gerencial Corporativo vía Internet.
- 2002:** Implementación de la tecnología ADO (Microsoft) para SISCON Corporativo.
- 2004:** Desarrollo para implementar la tecnología DB Express, permitiendo una mejora sustancial de las comunicaciones entre las estaciones y la Base de Datos.
- 2005:** Implementación en SISCON Corporativo del manejo de documentos e imágenes digitalizadas.
- 2006:** SISCON se ha programado para poder operar con la Base de Datos MySql en Linux.

# Publicaciones

Publicación de la versión educativa de SISCON en los libros:

## **SISTEMAS Y PROCEDIMIENTOS CONTABLES**

Autor: F. Catacora.

**McGraw-Hill - 1996**

El autor utiliza **SISCON** como modelo para enseñar los procedimientos contables.

## **CONTABILIDAD**

Autor: F. Catacora.

**McGraw-Hill – 1998**

El autor utiliza **SISCON** como modelo para enseñar los procedimientos contables.

## Algunas Referencias

### **GRUPO DE EMPRESAS J. S. (DON REGALÓN)**

Grupo de Tiendas

Encargado: Sr. Hugo Guerra

Teléfonos: 0295-274.17.83 / 38.66

### **CAMOZZI VENEZUELA, S. A.**

Distribuidora de Equipos Industriales

Encargado: Ing. Ferdynando Socorro

Teléfonos: 0261-736.37.15 / 02.16

### **VENEZOLANA DE INVESTIGACION Y PROTECCION (VINSA)**

Grupo de vigilancia

Encargado: Lic. William Barreto

Teléfonos: 0212-959.85.85 / 67.61

### **KMC OILTOOLS DE VENEZUELA, S. A.**

Contratista de PDVSA

Encargado: Lic. Wolfgang Torrealba y/o Carlos González

Teléfonos: 0282-425.29.70 / 47.17

### **INVERSIONES HOLLYWOOD**

Franquicia: Yamato sushi bar, Bar si, Noa china thai, Casa tratoria, Barracuda, La Suite, Tutto pizza, Atar creaciones culinarias.

Encargado: Sr. Marcel Solórzano

Teléfonos: 0212-953.60.12

### **TEXTILANA, C. A.**

Industria Textil

Encargado: Lic. María de los Ángeles

Teléfonos: 0212-234.55.31al 33

### **LARA MARAMBIO Y ASOCIADOS**

Firma de Auditores

Encargado: Sr. Rodmann Ramos

Teléfonos: 0212-206 85 03 / 87 70

### **GRUMAECA - EQUIMICE**

Grupo de Maquinarias y Equipos de Carga

Encargado: Ing. Mildred Sequera

Teléfonos: 0241-832.44.20 / 39.51

### **ALFA COCINA, C. A.**

Fabricante de artículos domésticos

Encargado: Lic. Gilberto Esculpi

Teléfonos: 0212-234.94.48/ 11.48